

TVAR SCHODIŠTĚ

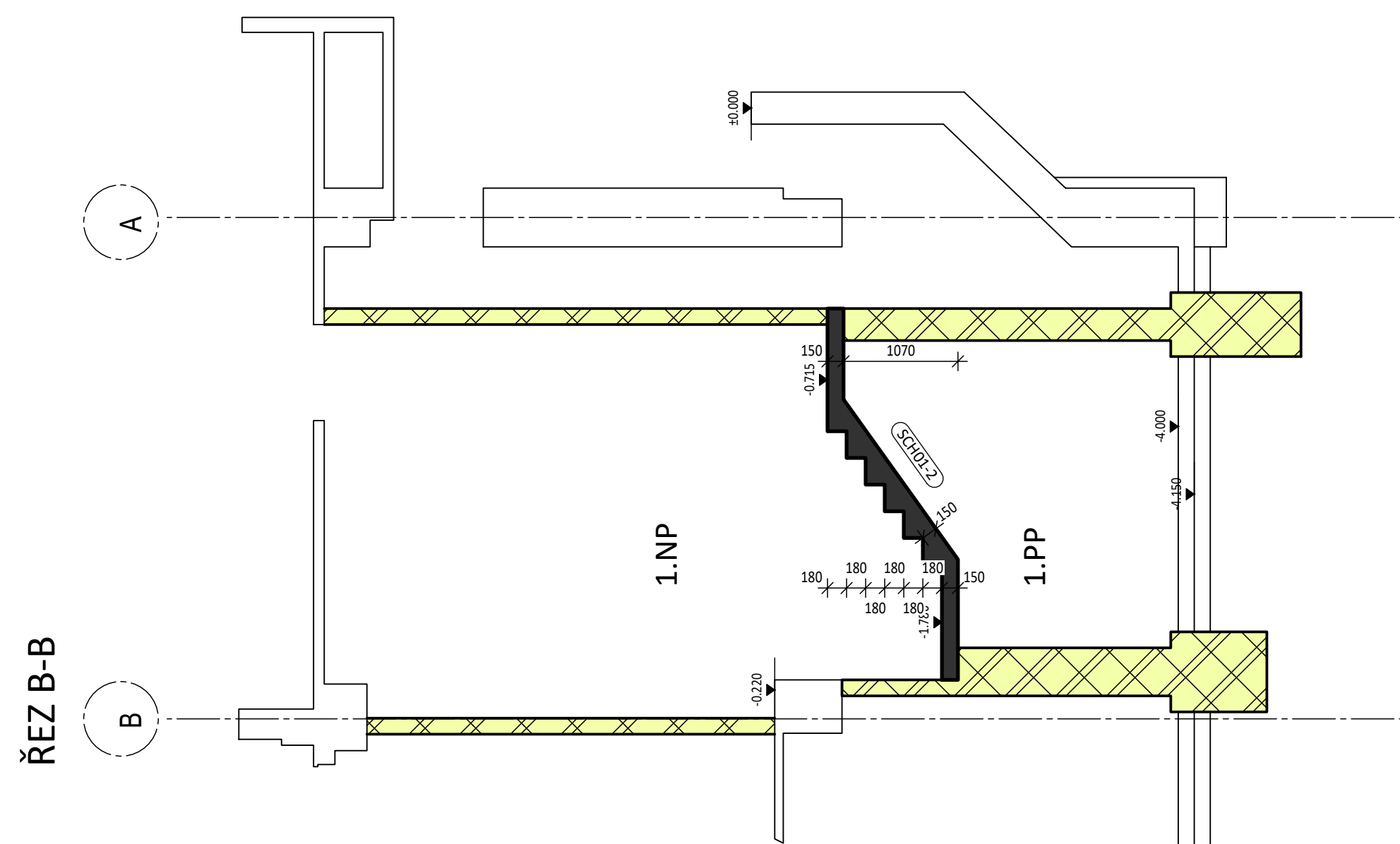

ŘEZ A-A

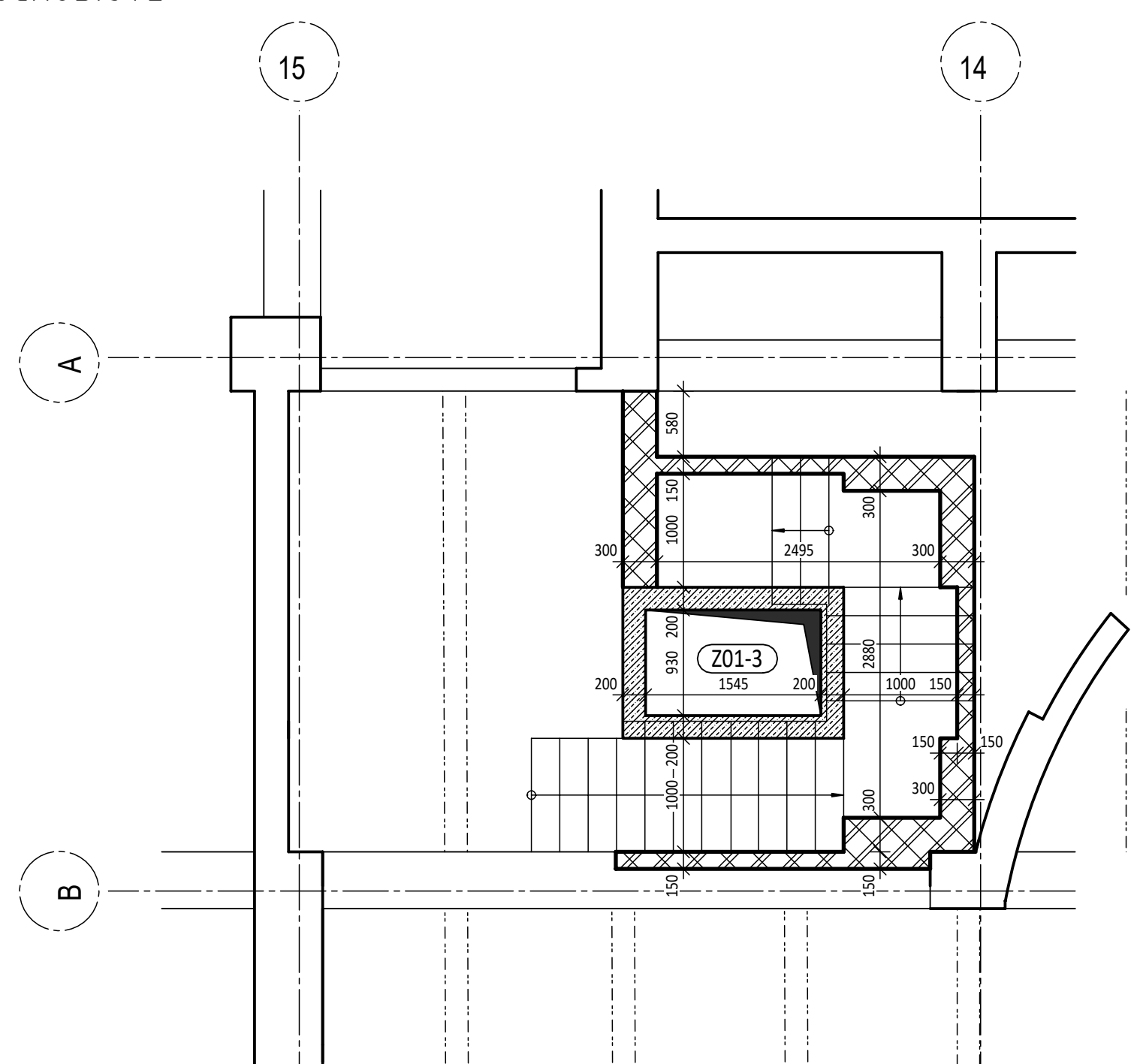
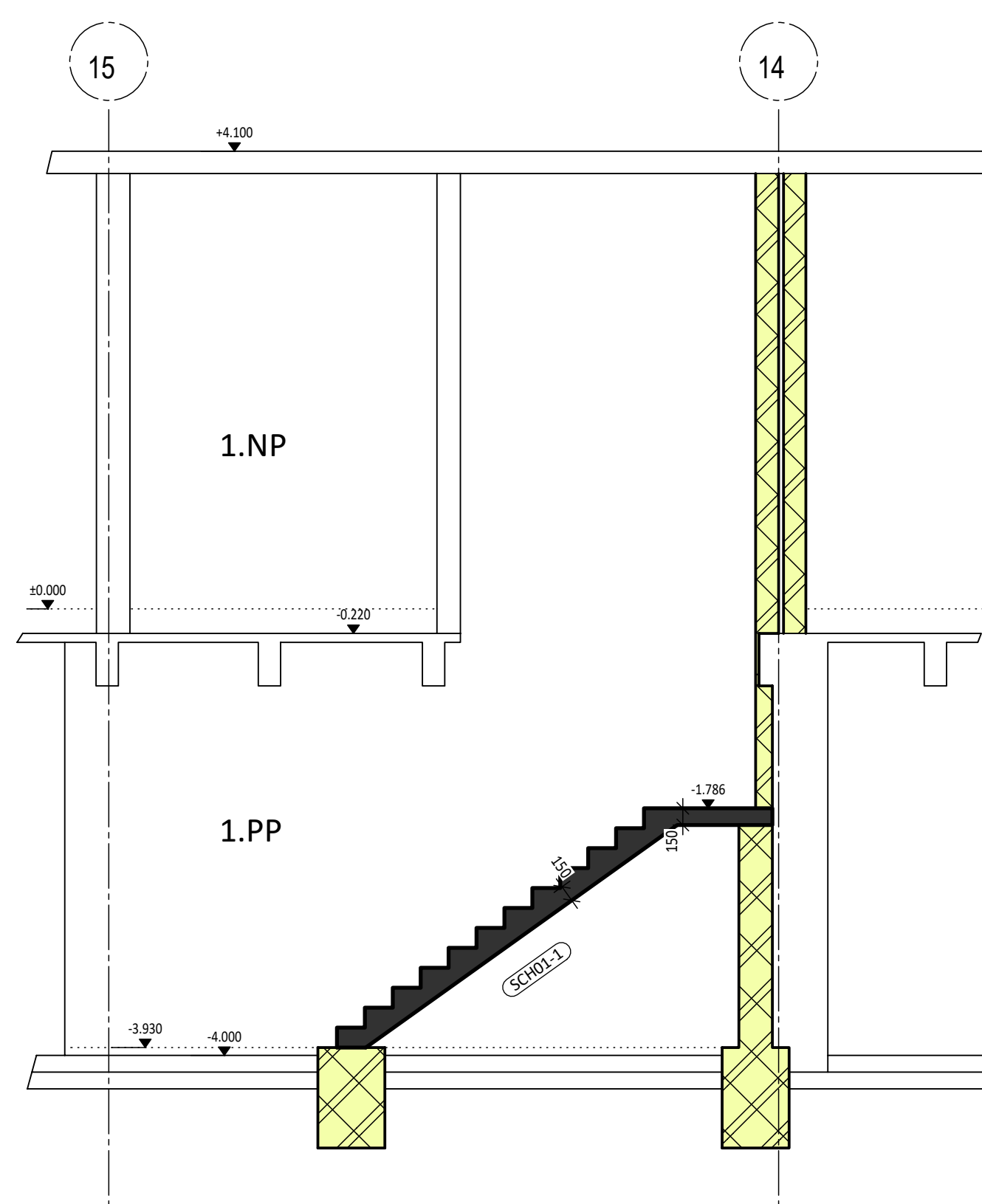

ŘEZ C-C

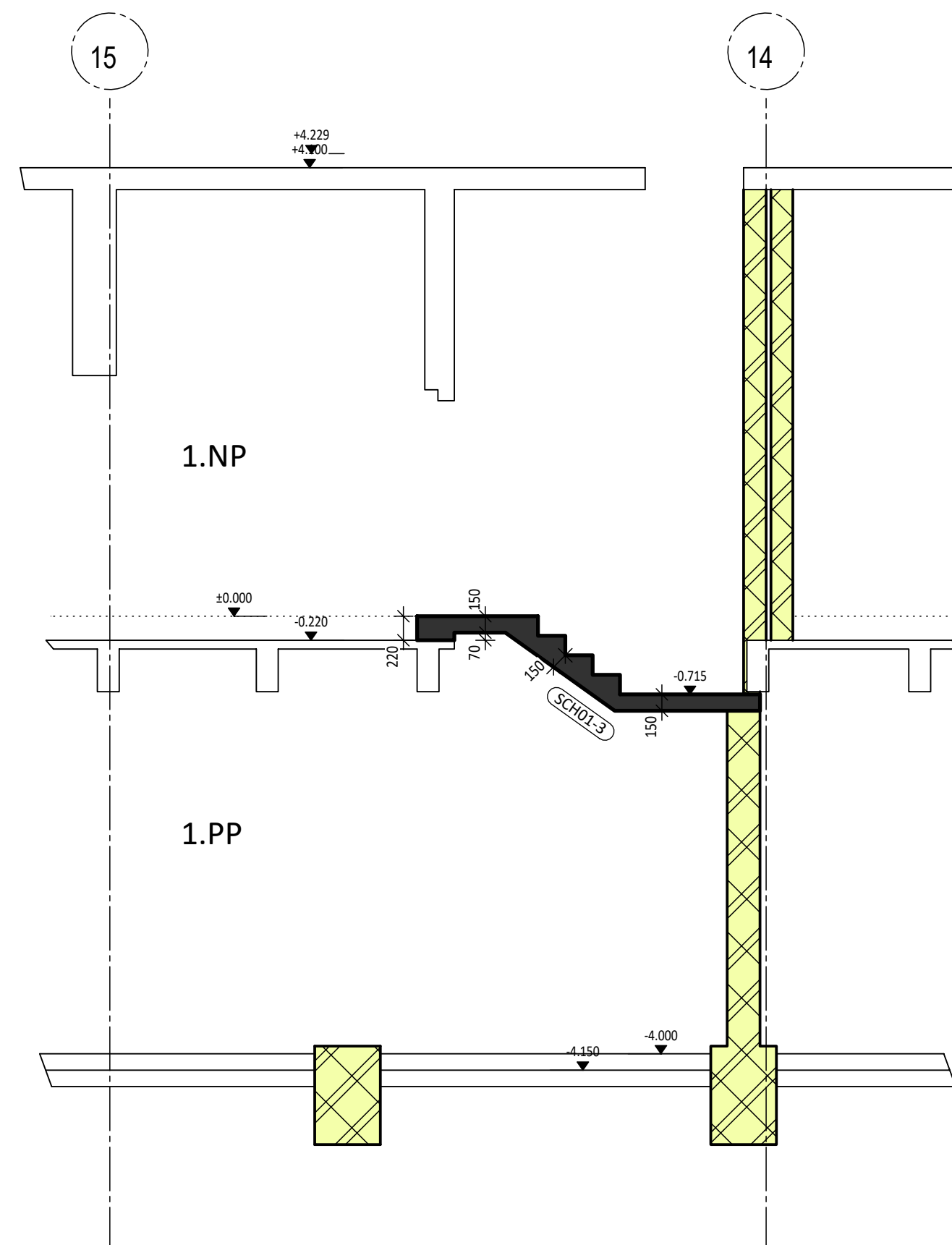

DESKY JSOU PNUTÉ PŘČNĚ DO STĚN
- ULOŽENÉ MIN. 150 mm DO KAPES

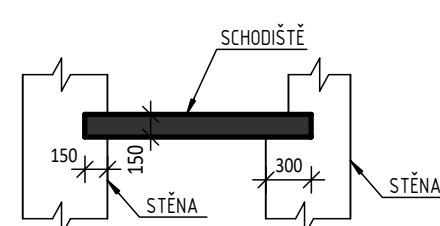

sfdi

STÁTNÍ FOND DOPRAVNÍ
INFRASTRUKTURY

Prostor pro logo institucí zajišťujících financování stavby

SpolečněfinancujemeEvropskou unií

<div>Jiná ověření:</div>	Paré:
<div>Orientační schéma:</div> <div></div>	Razítka oprávněné osoby:

Revize:	Datum:	Popis:	Podpis:	Datum:
				Kontrolovat:

Stavebník / investor: Adresa: Zástupce investora: Adresa:	Správa železnic, státní organizace Dlážděná 10037/, 110 00 Praha 1 Stavební správa východ Nerudova 773/1, 779 00 Olomouc
SPRÁVA ŽELEZNIC	

Zhotovitel díla: Adresa: Kontakt:	Společnost "SEU + SP + PRODIN + SIEBTAL_VB PARDUBICE_DSP, PDPS" Ošlazená 2643/1a, 130 00 Praha 3 T: +420 477 012 250 E: info@sduoep.eu		
SU			
Zhotvitel části / objektu: Adresa: Kontakt:	ATELIER 4, s.r.o. Bržezová 1724/29, 466 02 Jablonec nad Nisou T: +420 483 311 561 E: info@atelier4.cz		
A ATELIER 4 S.R.O.			
Hlavní projektant (HIP):	ING. JANA PTÁČKOVÁ	Specialista:	Ing.arch Veronika Halamová

Název stavby / akce:	Rekonstrukce výpravni budovy v žst. Pardubice - 2. etapa (hala, křídla)	Označení (S-kód): S6217000
Název části:	Pozemní objekty budov	Zakázka: 21-020.6
Název objektu:	Výpravni budova - hala	Označení části: D.2.3.
Název přílohy:	Hala - stavebně - konstrukční část	Číslo objektu / komplexu: SO 61-71-
Název dílčí části přílohy:	Zásah Z01-3 - nové schodiště	Číslo přílohy: 2 . 00
Odpovědný projektant:	Zpracovatel přílohy: Ing. Dominik Šrámková	Mřítko: 1 : 50
Kraj:	Katastrální území: Pardubice	Formáty: 4 x A4
Pardubický	TUDU: 1501J1	Smluvní datum zpracování: 15.7.2020
Seznam dokumentů:	Sheet dokumentace: Číslo:	Rok vydání: Měsíci:
S 6 2 1 7 0 0 0 8 9	P D P S	D 2 2 1 X
S O 6 1 7 1 1 2	X X	2 0 0 6
0 0		